# Psaume 30

*Vendredi Saint*

Musique : M. Wackenheim
Harmonisation : P. Estrier

**Antienne (nouveau lectionnaire)**

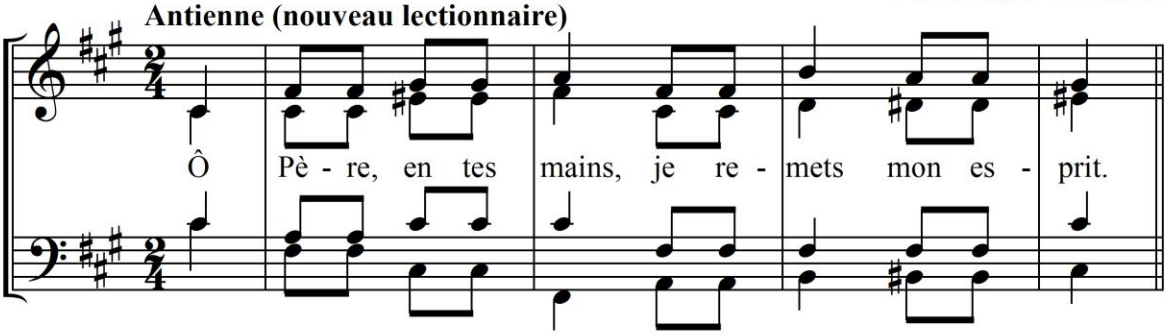


**Versets simples**

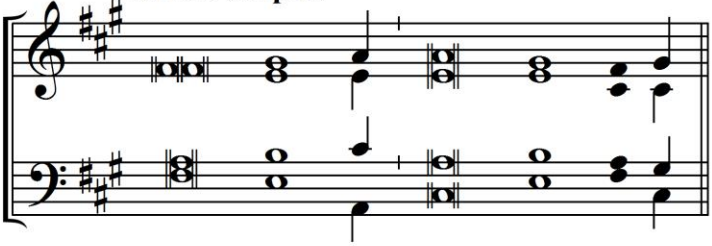

**Versets par strophes**

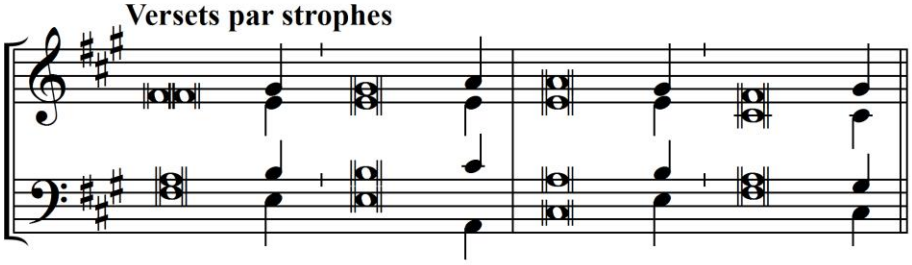

En toi, Seigne**u**r, j'ai mon refuge; *
garde-moi d'être humili**é** pour *tou*jours.
En tes mains je rem**e**ts mon esprit; *
tu me rachètes, Seigneur, Die**u** de vé*ri*té.

Je suis la ris**é**e de mes adversaires *
et m**ê**me de mes *vo*isins;
je fais pe**u**r à mes amis, *
s'ils me voient dans la r**u**e, ils *me* fuient.

On m'ignore comme un m**o**rt oublié, *
comme une ch**o**se *qu'on* jette.
J'entends les calomn**i**es de la foule ; *
ils s'accordent pour m'ôt**e**r *la* vie.

Moi, je suis sûr de t**o**i, Seigneur, *
je dis: « Tu **e**s *mon* Dieu! »
Mes jours sont dans ta m**a**in: délivre-moi *
des mains host**i**les qui *s'a*charnent.

Sur ton serviteur, que s'illum**i**ne ta face; *
sauve-m**o**i par ton *a*mour.
Soyez f**o**rts, prenez courage, *
vous tous qui espér**e**z le *Sei*gneur!