Collecte Automne

Les 27, 28 et 29 Novembre 2015

Banque Alimentaire de Rouen et sa Région
165 Rue du Général de Gaulle – 76770 LE HOULME
Tél. 02.35.08.44.04 – ba.rouen@barrouen.fr
www.banquealimentaire.org

Dossier de presse
Collecte Automne 2015

Contacts presse :
Mari Carmen LANCHON
Téléphone : 02.35.08.44.04
Mobile : 06.88.26.34.75
Fax : 02.35.08.94.65
E-mail : ba.communication@barrouen.fr
ba.rouen@barrouen.fr
165, rue du Général de Gaulle
76770 Le HOULME

LA BANQUE ALIMENTAIRE

1er réseau d'aide alimentaire en quelques chiffres

Les chiffres des collectes 2014

Printemps :
84 Tonnes

Automne :
139.800 tonnes

SOMMAIRE

1. **Présentation de la Banque Alimentaire ROUEN et sa Région**
2. **Rôle de la Banque Alimentaire**
3. **Pourquoi est née la Banque Alimentaire**
4. **Projet de la Banque Alimentaire**
5. **Partenaires de la Banque Alimentaire**
6. **Partenaires de la Banque Alimentaire**

1. Présentation de la Banque Alimentaire ROUEN et sa Région

Le respect et la solidarité envers les personnes au sein de la Banque Alimentaire et envers les bénéficiaires des associations partenaires.

La neutralité et la tolérance car la Banque Alimentaire est une association loi de 1901 apolitique et aconfessionnelle.

La présence régulière avec ponctualité et fiabilité. Les tâches à la Banque Alimentaire et les jours et heures choisis par le bénévole sont consignés sur un document d'engagement. Des personnes démunies comptent sur notre aide. Nous devons donc pouvoir compter sur la ponctualité de tous les collaborateurs.

L'esprit d'équipe et la convivialité. Bienvenus partout, les bénévoles sont déterminants dans le cadre d'une association qui fonctionne à 90% sur du bénévolat.

Respect des consignes d'hygiène et de sécurité alimentaire. Ces consignes sont résumées dans le Guide des Bonnes Pratiques d'Hygiène (GBPH) remis aux bénévoles.

Les Banques Alimentaires,
Un principe précurseur dans la lutte contre le gaspillage

Collecter et redistribuer gratuitement
Aux associations chargés de fournir les denrées aux plus démunis
Consommables mais « perdues »
Pour les circuits classiques de distribution

Les Banques Alimentaires recouvrent le territoire français sont regroupées au sein de la Fédération Française des Banques Alimentaires.

Elles font appel à de nombreux acteurs : l'Union Européenne, l'Etat, les Collectivités territoriales, les Agriculteurs, l'Industrie Agroalimentaire, la Grande Distribution et l'ensemble de citoyens.

2. Rôle de la Banque Alimentaire

Missions

Collecter
Sur Rouen et sa Région un maximum de denrées alimentaires.

Gérer
Tous les produits collectés et acheminés dans ses entrepôts de la Banque, dans le « respect » le plus absolu des règles d'hygiène et sécurité alimentaire.

Partager
En redistribuant la nourriture via les 70 associations partenaires.
Toutes les denrées récupérées dans notre région seront distribuées localement aux personnes bénéficiant de l'aide alimentaire en partenariat avec les CCAS. Ou autres associations

Focus sur notre chaîne de solidarité en FRANCE

Un réseau de plus de 4800 bénévoles et 5200 associations et organismes sociaux partenaires concourt toute l'année à faire des Banques Alimentaires un acteur pertinent de **la lutte contre le gaspillage alimentaire** et de **l'inclusion sociale des personnes démunies**.
Cette année, de nombreuses entreprises se mobilisent avec leurs salariés et participent à travers toute la France à la Collecte Nationale des Banques Alimentaires : quelques heures entre collègues pour une cause concrète !

3. Pourquoi est née la Banque Alimentaire

Lutter contre le gaspillage

Depuis 30 ans, les Banques Alimentaires ont pour mot d'ordre la lutte contre le gaspillage alimentaire.
Aucune denrée n'est achetée et 55 % des approvisionnements proviennent de produits sauvés : outre la grande distribution, l'industrie agroalimentaire et les producteurs agricoles participent en donnant des articles présentant des défauts d'emballage ou d'étiquetage, des fruits et légumes mal calibrés ou des surplus.
Une démarche ancienne mais toujours d'actualité, dont le résultat pourrait être doublé, avec plus de moyens.

Lutte contre la sous-nutrition.

Aujourd'hui et plus que jamais, l'aide alimentaire répond à **un besoin d'urgence**, avec plus de **100 000 tonnes de denrées distribuées via 5000 associations** caritatives permettant **200 millions équivalent repas.**

L'aide alimentaire un véritable levier d'insertion.

Dans un esprit de partage, l'aide alimentaire **permet aux exclus les plus démunis de se nourrir, tant au niveau du corps que de l'esprit.**

L'aide alimentaire contribue aussi à la **réinsertion sociale**, via les distributions et lors des ateliers tels que des ateliers de cuisine, d'écoute, ou encore culturels. La personne en difficulté retrouve alors petit à petit **dignité et autonomie**.

4. Partenaires de la Banque Alimentaire

- **ASPEN**
- **AXA**
- **BOLLORE logistique**
- **CARGILL**
- **CREDIT AGRICOLE**
- **COOP NORMANDIE**
- **DAVIGEL**
- **EISMANN**
- **FONDATION CARREFOUR**
- **FERME DES AUTHIEUX**
- **GRDF**
- **IFCO**
- **NUTRISET**
- **ONYX**
- **PETIT FORESTIER**
- **SAIPOL**

Distribution de la Banque Alimentaire de Rouen et sa Region

70 associations font appel chaque jour à la Banque Alimentaire pour distribuer aux plus démunis une aide complémentaire qui leur permette de se nourrir.

1800 tonnes distribuées en 2012

3 600 000 équivalent repas pour une valeur de

5,5 millions d'euros en valeur marchande –

1909 tonnes distribuées en 2013

3 818 000 équivalent repas pour une valeur de

6 200 000 d'euros marchande

2215 tonnes distribuées en 2014

4 430 000 équivalent repas pour une valeur de 7 519 000 d'euros marchande
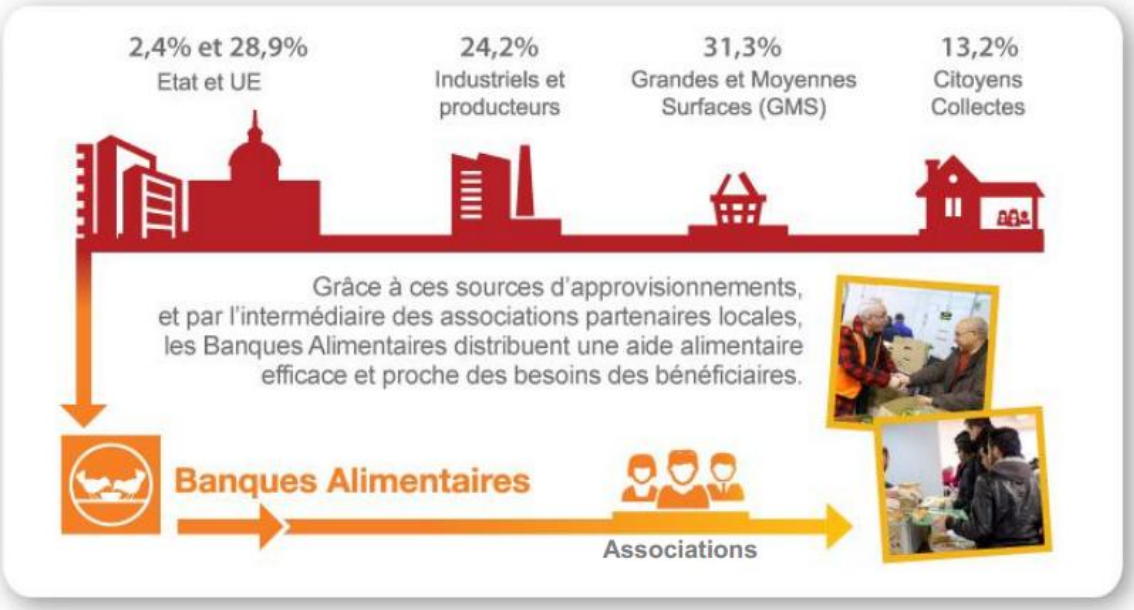
5. Fonctionnement