Diocèse de Rouen
CATÉCHÈSE

Aux membres des équipes d'éveil à la foi
et aux personnes intéressées

Rouen, le 25 octobre 2016

Chers amis,

nous sommes très heureux de vous inviter à une rencontre de partage et formation pour l'Eveil à la foi :

Rencontre des équipes d'Eveil à la foi : Echanges d'expériences et Nouveaux outils

le Mardi 22 Novembre 2016 - de 20h à 22h30
(en ayant diné)

ou

le Samedi 3 Décembre 2016 - de 9h30 à 12h

au Centre Diocésain, 41 route de Neufchâtel à Rouen

Lors de cette rencontre, nous vous proposerons 2 temps :

- Une présentation des supports d'éveil à la foi nouvellement parus avec un temps de **formation aux documents de la collection Cadeaux de Dieu** : cette collection, parue cet été, est un vrai trésor de ressources proposant des mises en œuvre faciles et actives.

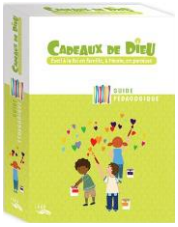

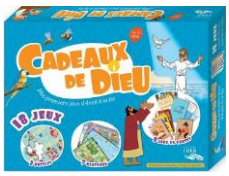

- **Un partage d'expériences** en petits groupes : pour que cela soit profitable à tous, nous vous demandons d'apporter des exemples concrets de rencontres d'éveil à la foi organisées par votre paroisse.

Pour vous offrir le meilleur accueil, merci de prévenir de votre venue **au plus tard le mercredi 16 novembre**, soit à l'aide du coupon réponse ci-joint, soit par mail à l'adresse catechese-rouen@orange.fr.

Dans la joie de nous retrouver tous ensemble pour cette rencontre, très fraternellement,

Père Olivier Meaume, Véronique Colange, Claire Médrinal,
Agnès Roullier, Nathalie Teissie, Anne de Vergnette, Carole de Villeroché

Service diocésain de la Catéchèse 41, Route de Neufchâtel 76044 ROUEN Cedex 1
Tel : 02 35 70 64 64 E-mail : catechese-rouen@orange.fr

Diocèse de Rouen

CATÉCHÈSE

COUPON REPONSE A RENVOYER AVANT LE 16 novembre 2016 à

Carole de Villeroché
Service diocésain de la Catéchèse
41, Route de Neufchâtel
76044 ROUEN Cedex 1

Ou par mail à catechese-rouen@orange.fr

Paroisse Ecole	

Nom et Prénom	Sera présent(e)	
	Mardi 22 novembre 20h-22h30	**Samedi 3** décembre 9h30-12h

Participation aux frais de cette rencontre : 5 € par personne

(***Chèque à l'ordre de « Association diocésaine de Rouen »***)